CONSORTIUM MÉDITERRANÉEN POUR LA BIODIVERSITÉ

Une alliance internationale pour préserver la Méditerranée

Tour du Valat · MedWet · MedPAN · PIM Initiative · Association Internationale des Forêts Méditerranéennes · UICN

L'UNION D'UNE GRANDE DIVERSITÉ D'ACTEURS POUR MENER DES ACTIONS COLLECTIVES FORTES ET COHÉRENTES

Un hotspot de biodiversité
+ de 25 000 espèces de plantes vasculaires et + de 17 000 espèces marines, **20 à 30% d'endémisme, 21% vulnérables, 11% en voie de disparition**

1 espèce sur 5 de vertébrés **menacée d'extinction**

85% des 191 sites classés au patrimoine mondial de l'UNESCO **menacés par les risques d'inondations**

48% des habitats en zones humides **disparus en moins de 50ans**

8,3 millions d'ha de terres arables **perdues depuis 1960**

730 tonnes de plastiques **déversées chaque jour.**

LE BASSIN MÉDITERRANÉEN
hotspot sous pressions

Les effets du réchauffement climatique seront **20% plus importants en Méditerranée** que sur le reste du globe.

Six organisations internationales actives à l'échelle du bassin méditerranéen, MedWet, MedPAN, PIM, la Tour du Valat, AIFM et le Centre de coopération pour la Méditerranée de l'UICN, **unissent leurs forces,** avec le soutien du Conservatoire du littoral**, pour protéger plus efficacement les richesses naturelles de Méditerranée**.

Par **la signature d'un mémorandum d'entente** en mars 2021, elles affirment **leur volonté commune** de préserver ce territoire et prévoient le déploiement d'actions coordonnées et complémentaires pour **mieux gérer, valoriser et protéger la diversité des biomes du bassin méditerranéen**, en lien avec les acteurs de ces territoires.

L'APPROCHE MULTI-BIOMES

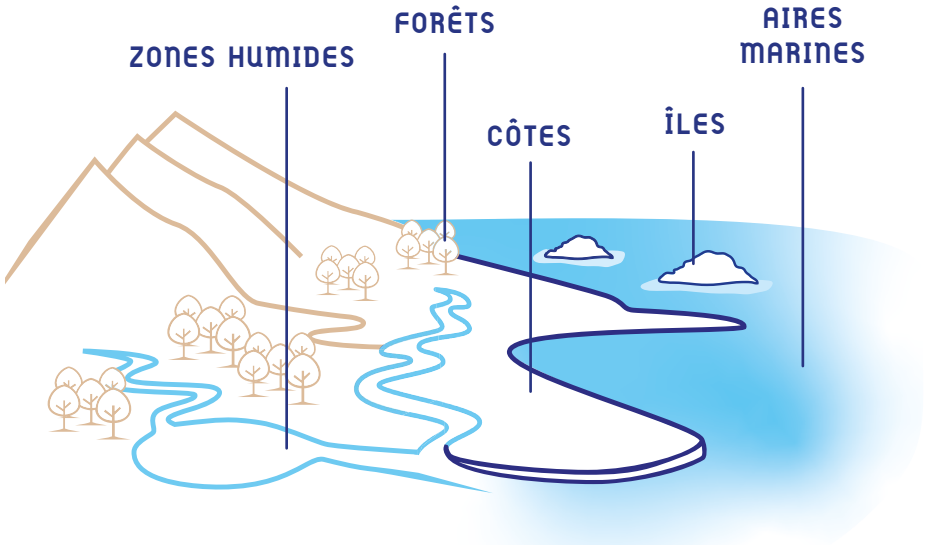

Une approche multi-biomes pour des projets plus cohérents et pertinents, qui inclue les écosystèmes mixtes de la Méditerranée, allant des forêts, zones humides, littoraux, espaces insulaires et aires marines.

Des actions coordonnées pour agir à plus grande échelle

Renforcer la prise de conscience de l'urgence d'agir et inspirer les acteurs territoriaux.

Appuyer la gouvernance et soutenir la gestion au niveau local.

Mettre en lumière les liens entre biodiversité, services écosystémiques, changement climatique et santé des populations.

Sur des sites spécifiques

Sites permettant la mise en oeuvre de projets multi-biomes, pour une approche environnementale plus pertinente.

Sites avec présence et implication d'acteurs institutionnels et de la société civile.

Sites aux niveaux de connaissances permettant des actions concrètes faisables et à impacts réels.

Sites protégés comme non protégés.

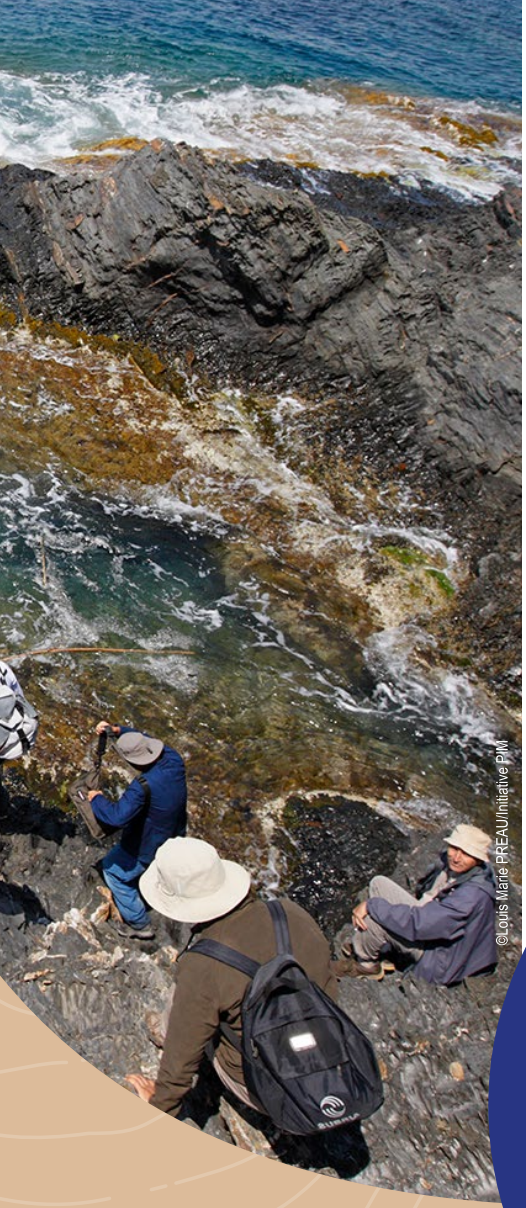

LE RENFORCEMENT DE COMPÉTENCES

Le Consortium ne souhaite pas substituer ses experts aux acteurs locaux, mais au contraire favoriser l'échange et le partage d'expérience dans une logique d'apprentissage et d'autonomie.

Des formations sur le terrain *"learning by doing"*.

Du coaching bilatéral pour faire monter en compétence les petites organisations.

Des formations multi-thématiques impliquant plusieurs organisations formatrices.

Capitalisation et partage de solutions et d'expériences

Renforcement de compétences

Activités de restauration écologique marine et terrestre

Accompagnement au développement de la co-gestion et de la gouvernance locale

Application de Solutions Fondées sur la Nature

UN APPUI CONCRET POUR LES ACTEURS LOCAUX

CRÉATION D'UN *THINK & DO TANK*

Pour rassembler et confronter les regards d'experts, d'organismes et ONG internationaux sur les concepts de Solutions Fondées sur la Nature ou encore One Health, pour mieux les concrétiser.

FACE À UN ÉCOSYSTÈME DÉGRADÉ OU MENACÉ

LE DISPOSITIF ALERTE ROUGE

Un dispositif collaboratif visant à identifier, grâce à une plateforme web cartographique, les projets d'aménagement ou les pratiques menaçants les sites naturels, pour en limiter les impacts voire les stopper.

DES COMPÉTENCES COMPLÉMENTAIRES AU SERVICE D'UNE APPROCHE MULTI-BIOMES

Fort des réseaux, expériences et expertise de chacun de ses membres en matière de gestion, conservation et co-gestion, le Consortium est en mesure de coordonner efficacement les actions portant sur les différents écosystèmes en Méditerranée.

Fleuves, lacs, marais et autres zones humides représentent 18,5 millions d'hectares en Méditerranée et une biodiversité unique. Ils rendent d'innombrables services à l'Humanité. **La Tour du Valat** et **l'Initiative MedWet** apporteront leur expertise et expérience de ces écosystèmes.

MedPAN, réseau de gestionnaires d'aires marines protégées, mobilisera ses membres et ses partenaires pour un soutien technique et stratégique aux acteurs locaux de la gestion des aires marines au sein du Consortium ainsi que son dispositif de connaissance, de partage d'expérience, de formation et de financement.

L'Initiative PIM pour les Petites Îles de Méditerranée, spécialiste des territoires insulaires, apportera ses compétences scientifiques et son approche pragmatique au plus près du terrain.

Les forêts méditerranéennes, lieux de développement des différents biomes existants dans le bassin, sont aujourd'hui l'enjeu premier de l'**Association internationale des forêts méditerranéennes - AIFM**. Elle apporte une approche transversale et pluridisciplinaire, associant conservation, développement durable et aménagement des territoires.

Enfin, le **Centre de Coopération pour la Méditerranée de l'UICN**, réseau mondial de scientifiques, experts et organisations partenaires, lutte pour la conservation des ressources naturelles avec une approche collaborative depuis 2001.

Avec le soutien du **Conservatoire du littoral.**

CONTACTS

contact@medbiodiversityconsortium.org

www.medbiodiversityconsortium.org

©Louis Marie PREAU/initiative PIM